



## NIEDERSCHRIFT

über die **öffentliche Sitzung des Ortschaftsrates Sitzenkirch** der Gemeinde Kandern  
am Freitag, 17. Februar 2023 um 20:00 Uhr.

### TAGESORDNUNG

1	Fragen der Zuhörer zu den Tagesordnungspunkten _____	1
2	Friedhofssatzung, Anpassung der Bestattungsgebühren _____	1
3	Bekanntgabe und Verschiedenes _____	2
3.1	Bevölkerungsstatistik .....	2
3.2	Geschwindigkeitsmessung Ortsdurchfahrt .....	2
3.3	Scheibenfeuer mit Fackelzug .....	5
3.4	Schacht Lohweg .....	5
4	Fragen der Zuhörer _____	5

#### 1 FRAGEN DER ZUHÖRER ZU DEN TAGESORDNUNGSPUNKTEN

Es waren keine Fragen vorhanden.

#### 2 FRIEDHOFSSATZUNG, ANPASSUNG DER BESTATTUNGSGEBÜHREN

Das Thema wurde zuletzt am 12.07.2022 im Ortschaftsrat Sitzenkirch behandelt (Zustimmende Kenntnisnahme) und am 25.07.2022 im Gemeinderat beschlossen.

Am 06.02.2023 hat der Verwaltungsausschuss erneut darüber beraten, eine Beschlussfassung im Gemeinderat soll am 27.02.2023 erfolgen.

Rückblick: In der OR-Sitzung vor etwa 7 Monaten wurde von uns darauf hingewiesen, dass wir daran interessiert wären zu wissen, wie die „die Dynamik der Kostenentwicklung“ genau gestaltet sei und dass die Erhöhung mit z.B. 57 Euro beim Ausheben des Erdgrabes schon beachtlich sei.

Nun wird es weitere Erhöhungen geben – nochmals 32 Euro beim Ausheben und Wiederverfüllen des Erdgrabes. Bei der Herrichtung der Kapelle mehr als das doppelte.

Die Bestattungsdienstleistungen wurden ausgeschrieben, es ging jedoch nur 1 Angebot ein. Ein Rahmenvertrag wurde mit Fa. Hugenschmidt (war vorher ARGE Hugenschmidt-Baumgärtner) mit einer Laufzeit von 2 Jahren geschlossen (mit anschließender Verlängerung von einem Jahr).

Da die **Bestattungsdienstleistungen kostendeckend sein müssen**, lässt sich hier auch nichts machen.

Zur Übersicht hier nun die Veranschaulichung der letzten beiden Erhöhungen:



Leistung	bis		ab	Erhöhung 1	Erhöhung 2	Erhöhung 1+2
	25.07.2022	27.02.2023				
Ausheben und Wiederverfüllen Erdgrab	393 €	450 €	482 €	14,50%	7,11%	22,65%
Ausheben und Wiederverfüllen Kinderreihengrab	171 €	171 €	238 €	0,00%	39,18%	39,18%
Ausheben und Wiederverfüllen Urnengrab	86 €	95 €	101 €	10,47%	6,32%	17,44%
Transport des Sarges zum Grab (früher: Preis pro Trä	68 €	72 €	113 €	5,88%	56,94%	66,18%
Transport der Urne zum Grab (früher: Hilfsperson)	68 €	72 €	110 €	5,88%	52,78%	61,76%
Herrichtung der Kapelle Kandern	37 €	40 €	90 €	8,11%	125,00%	143,24%
Verbringung Grabschmuck (K+S)	26 €	30 €	30 €	15,38%	0,00%	15,38%
Verbringung Grabschmuck (F+H+R+T+W)	35 €	40 €	40 €	14,29%	0,00%	14,29%
Weitere Leistungen pro Arbeitskraft und Stunde	41 €	41 €	61 €	0,00%	48,78%	48,78%

### Beschluss:

Die Anpassung der Friedhofsgebühren (hier: Bestattungsgebühren) wird zustimmend zur Kenntnis genommen und das Beratungsergebnis zur Beschlussfassung an den Gemeinderat verwiesen.

## 3 BEKANNTGABE UND VERSCHIEDENES

### 3.1 BEVÖLKERUNGSSTATISTIK

Zum Stichtag 31.12.2022 hatte Sitzenkirch 336 Einwohner, wobei nur 327 ihre Hauptwohnung hier haben. Es gab im vergangenen Jahr **zwei Geburten** und leider auch **einen Todesfall**.

Insgesamt ist die Bevölkerung in Sitzenkirch eher jünger als der Durchschnitt in Deutschland:

- 83 Einwohner unter 18 Jahren (fast 25%)
- 122 Einwohner unter 31 Jahren (über 36%)
- 200 Einwohner unter 46 Jahren (fast 60%)

Vor allem der große Zuwachs an Kindern ist erfreulich:

- 27 Kinder unter 7 Jahren entsprechen 8%
- 68 Kinder unter 14 Jahren entsprechen über 20%

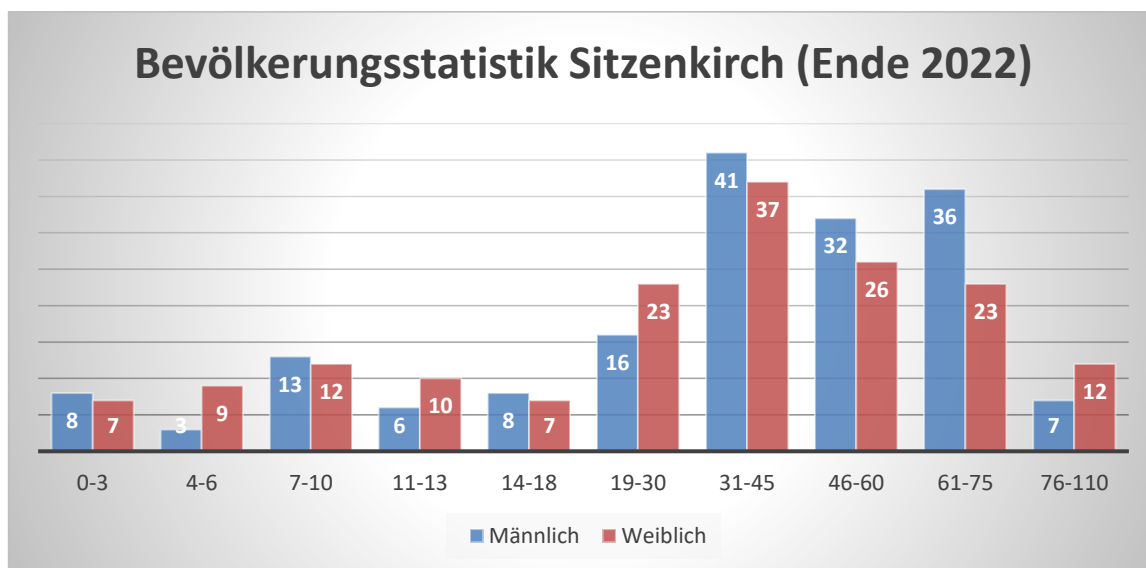

### 3.2 GESCHWINDIGKEITSMESSUNG ORTSDURCHFART



Am **Standort Spielplatz** wurde mit einem „Smiley“ zwischen dem 09.01.2023 und dem 23.01.2023 die Geschwindigkeiten der Fahrzeuge ermittelt. Die gemessenen Werte sind Mittelwerte der Messung, d.h. das Abbremsen beim Entdecken des Fahrers des Smileys ist schon enthalten.

- In 14 Tagen sind 7264 Fahrzeuge gemessen worden (519 Fahrzeuge/Tag)
- Nur etwa die Hälfte (3942 = 54%) hielt sich an die Geschwindigkeit ( $\leq 50$  km/h)
- 677 Fahrzeuge waren schneller als 60 km/h
- 82 Fahrzeuge waren schneller als 70 km/h
- 11 Fahrzeuge waren sogar schneller als 80 km/h

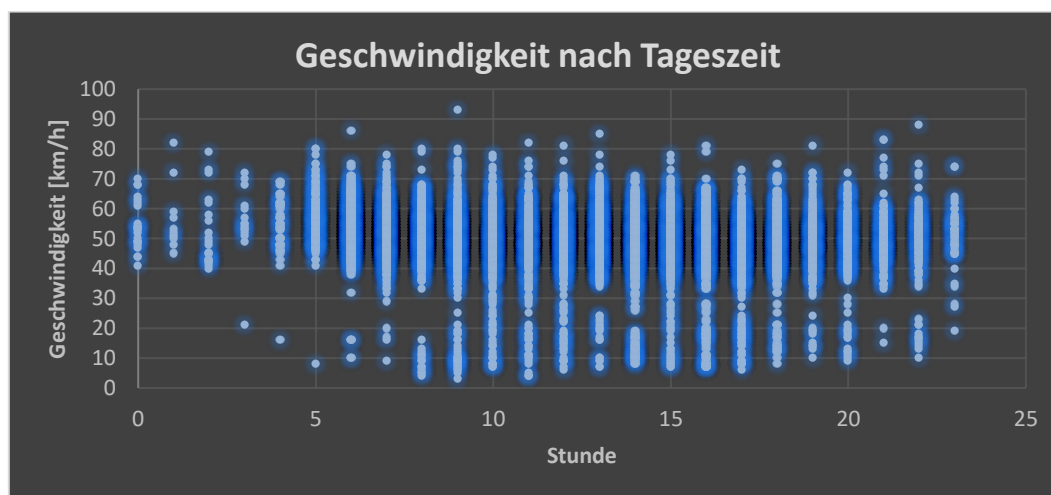
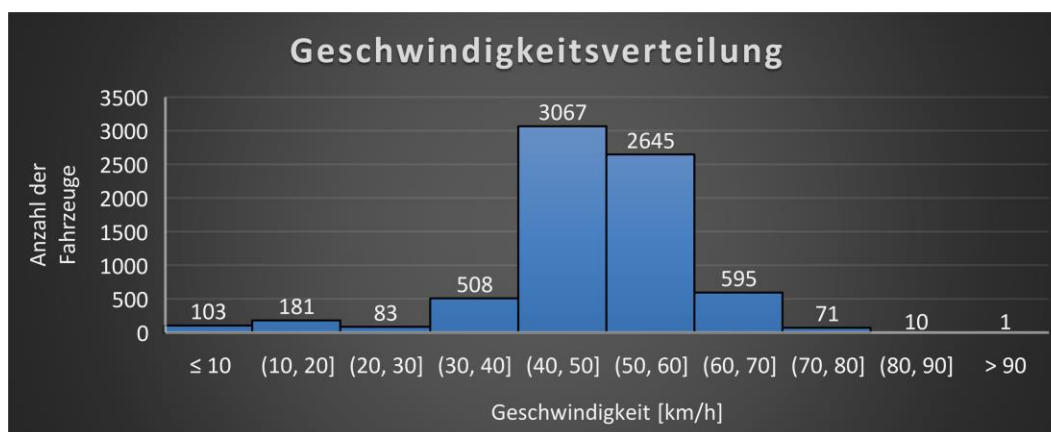

**Ein wichtiger Indikator ist der V85%-Wert**

V85% ist die Geschwindigkeit, unter der 85% der Fahrzeuge blieben. Anders formuliert: 85% der Fahrzeuge fahren nicht schneller als die hier angegebene Geschwindigkeit.

Liegt der V85% Wert über der zulässigen Geschwindigkeit, fährt jeder siebte zu schnell.

**Das ist in Sitzkirch beim Spielplatz rund um die Uhr der Fall**, wie die nächste Tabelle zeigt:



	00:00	04:00	08:00	12:00	16:00	20:00	Summe
< 10 km/h	0	2	32	20	20	1	75
< 20 km/h	0	8	47	57	60	20	192
< 30 km/h	1	2	19	33	27	10	92
< 40 km/h	0	23	89	117	124	36	389
< 50 km/h	24	375	615	795	810	190	2809
< 60 km/h	26	627	678	731	612	213	2887
< 70 km/h	11	207	155	185	115	41	714
< 80 km/h	7	23	21	15	15	10	91
< 90 km/h	1	3	3	2	2	3	14
< 100 km/h	0	0	1	0	0	0	1
>= 100 km/h	0	0	0	0	0	0	0
<b>Summe</b>	<b>70</b>	<b>1270</b>	<b>1660</b>	<b>1955</b>	<b>1785</b>	<b>524</b>	<b>7264</b>
<b>v85%</b>	<b>64</b>	<b>60</b>	<b>58</b>	<b>57</b>	<b>56</b>	<b>58</b>	<b>58</b>

Am **Standort Gasthaus Engel (Bushaltestelle)** wurde zwischen 01.02.2023 und 13.02.2023 gemessen. Auch hier wird wieder die Durchschnittsgeschwindigkeit; die Eintrittsgeschwindigkeit liegt 1-2 km/h höher.

- In 12 Tagen sind 7508 Fahrzeuge gemessen worden (626 Fahrzeuge/Tag)
- Fast alle (7400 = 99%) hielten sich an die Geschwindigkeit (50 km/h)
- Nur 108 Fahrzeuge fuhr zwischen 50 km/h und 60 km/h zu schnell

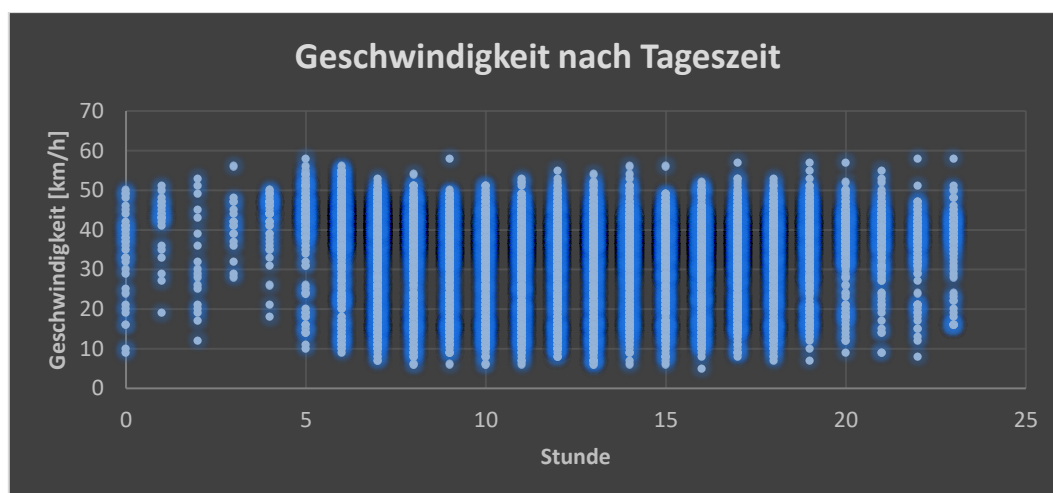
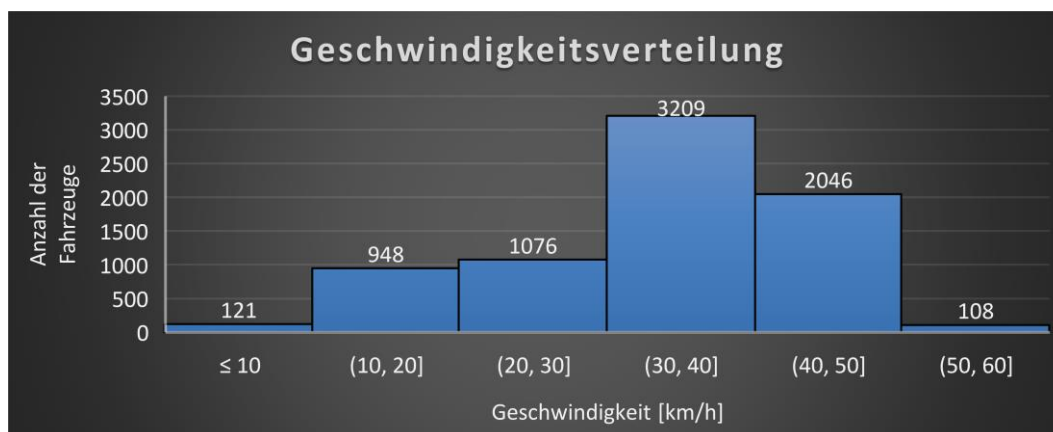

Der v85% Wert liegt hier immer im guten Bereich unterhalb der zulässigen Höchstgeschwindigkeit. Wenn die Stelle nicht besonders gefährlich wäre (Kinder warten auf den Schulbus und überqueren die Straße), wäre die Stelle in Ordnung.



### 3.3 SCHEIBENFEUER MIT FACKELZUG

Am 25.02.2023 wird die Freiwillige Feuerwehr das Scheibenfeuer mit Fackelzug veranstalten. Treffpunkt für den Fackelzug ist um 18 Uhr an der Kirche.

### 3.4 SCHACHT LOHWEG

OR Jürgen Eichin weist auf eine Gefahrenstelle beim Lohweg hin. Ein betonierter Schacht direkt neben dem Weg sollte mit einem Rost o.ä. abgedeckt werden, um Unfälle zu vermeiden.

Der Vorsitzende wird dies an den Bauhof weiterleiten.

## 4 FRAGEN DER ZUHÖRER

Es waren keine Fragen vorhanden.